

Red Iberoamericana y del Caribe de Mejora Regulatoria

Manuel Flores, Coordinador del Programa de Política Regulatoria para Latinoamérica, OCDE

Diciembre/2025





Los principios, recomendaciones y mejores prácticas de la OCDE surgen de evidencias reales



La OCDE es una comunidad de profesionales: comités, grupos de trabajo, conferencias, talleres, trabajo por país



Aprendizaje entre pares

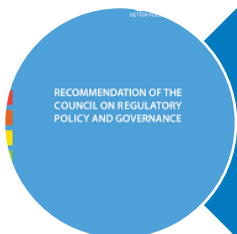

Políticas públicas basadas en evidencia
Regulaciones basadas en evidencia



Mejores políticas para una vida mejor,
mejores regulaciones para una vida mejor





- >**38** países miembros
- >**4** países miembros en LAC (México, Chile, Colombia y Costa Rica)
- >**3** países en proceso de acceso en LAC (Perú, Argentina y Brasil)



Campeones: gobiernos, ministerios, secretarías o agencias que adoptan recomendaciones, mejores prácticas y principios promovidos por la OCDE, y que se convierten en ejemplo para sus pares

“Mejores políticas para una vida mejor”: recomendaciones, mejores prácticas y principios promovidos por OCDE son resultado del diálogo, consenso y evidencia internacional





Red Iberoamericana y del Caribe de Mejora Regulatoria



- Comunidad de práctica
- Cooperación e intercambio de buenas prácticas:
 - Innovación y mejora de la legislación
 - Evaluación de impacto regulatorio
 - Simplificación administrativa
 - Muchos otros...
- Dos o tres reuniones al año
- Última reunión: 29 y 30 Octubre, reunión física en Brasilia
- Próxima reunión: Octubre 2026 en República Dominicana
- Secretariado Técnico:





Principales resultados de la reunión de la Red

- > Los días 29 y 30 de octubre pasados, celebramos la XIV Reunión de la Red Iberoamericana y del Caribe de Mejora Regulatoria en Brasilia, Brasil.
- > El evento fue organizado por el Ministerio de Desarrollo, Industria, Comercio y Servicios (MDIC) de Brasil, con el apoyo del Ministerio de Administración Pública y el Consejo Nacional de Competitividad de República Dominicana, el BID y la OCDE.
- > Paneles sobre:
 - > Innovando para una Mejor Regulación: Uso de nuevas herramientas y metodologías para fortalecer la capacidad regulatoria de las instituciones de la región.
 - > De las Reglas a la Práctica: Uso de iniciativas no regulatorias para promover la política regulatoria en la región.
 - > Entendiendo la Efectividad de la Política Regulatoria: Uso de estrategias y metodologías para evaluar el desempeño de la política regulatoria de un país.
- > Además, organizamos cuatro talleres interactivos:
 - > Institucionalización de la política regulatoria
 - > Medición de los costos y beneficios regulatorios
 - > Simplificación administrativa
 - > Fortalecimiento de la participación de las partes interesadas.
- > Más de 150 personas asistieron al evento presencialmente y más de 200 se unieron en línea.





Visión general de la OCDE sobre política regulatoria

Mejores regulaciones para las personas y el planeta

Ayudar a los países a utilizar eficazmente las regulaciones y los instrumentos de gestión regulatoria para lograr las prioridades de los gobiernos en las esferas económica, ambiental y social.





Las herramientas de política regulatoria aseguran que las regulaciones tengan resultados positivos a la sociedad.

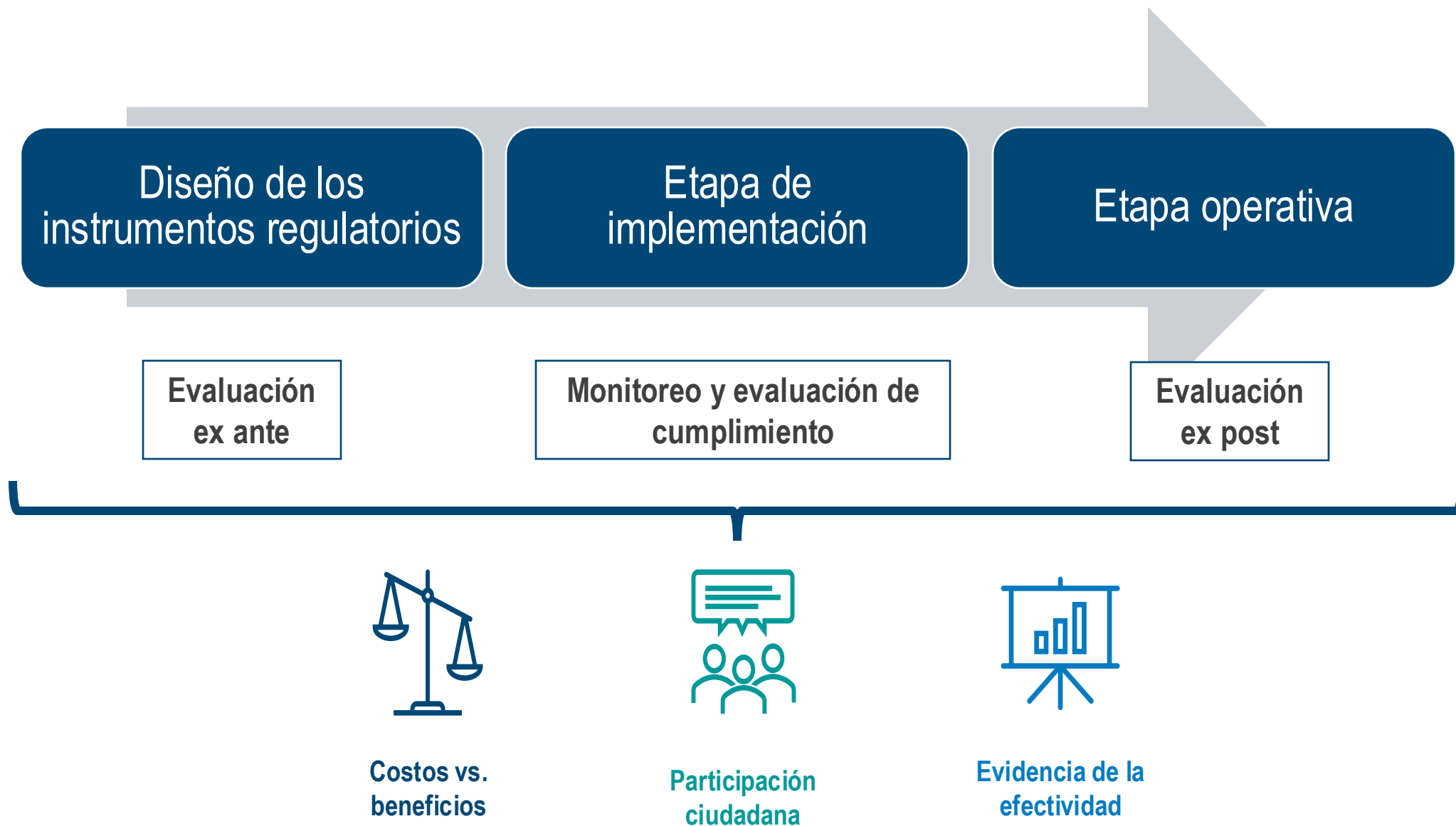



La práctica regulatoria:

- **Simplificación**

administrativa

- **Licencias y permisos**

1. Cómo contribuyen al desarrollo

- Si se implementan correctamente, facilitan la apertura, el funcionamiento y el crecimiento de las empresas
- Benefician profundamente a los emprendedores y a las pymes (¡de forma desproporcionada!)

2. Aspectos clave para una implementación exitosa

- Enfocar en la regla de Pareto: 20% de licencias y permisos que generan el 80% del impacto
- Requiere un compromiso REAL de los líderes políticos para apoyar los esfuerzos de reforma y eliminar la resistencia

3. Contribución de la OCDE

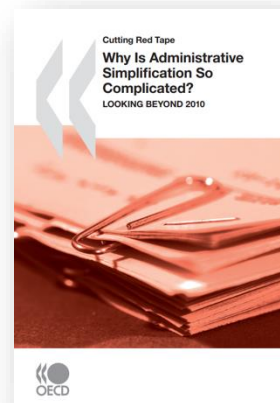



Herramientas de mejora regulatoria que fomentan el desarrollo: LAS CLÁSICAS

1. Cómo contribuyen al desarrollo

- Regulaciones basadas en evidencia: regulaciones que son "adecuadas para su propósito":
 - Perseguir un objetivo legítimo de política pública
 - Genere más beneficios que costos
 - Evitar cargas innecesarias para los ciudadanos y las empresas

La práctica regulatoria:

- Evaluación de impacto regulatorio (ex ante)
- Participación de las partes interesadas (Consulta)
- Análisis ex post

2. Aspectos clave para una implementación exitosa

- Factores facilitadores: base jurídica, supervisión, generación de capacidades
- Requiere un compromiso REAL de los líderes políticos para apoyar los esfuerzos de reforma y eliminar la resistencia

3. Contribución de la OCDE



Figure 2.2. Composite indicators: Stakeholder engagement in developing subordinate regulations, 2021-24

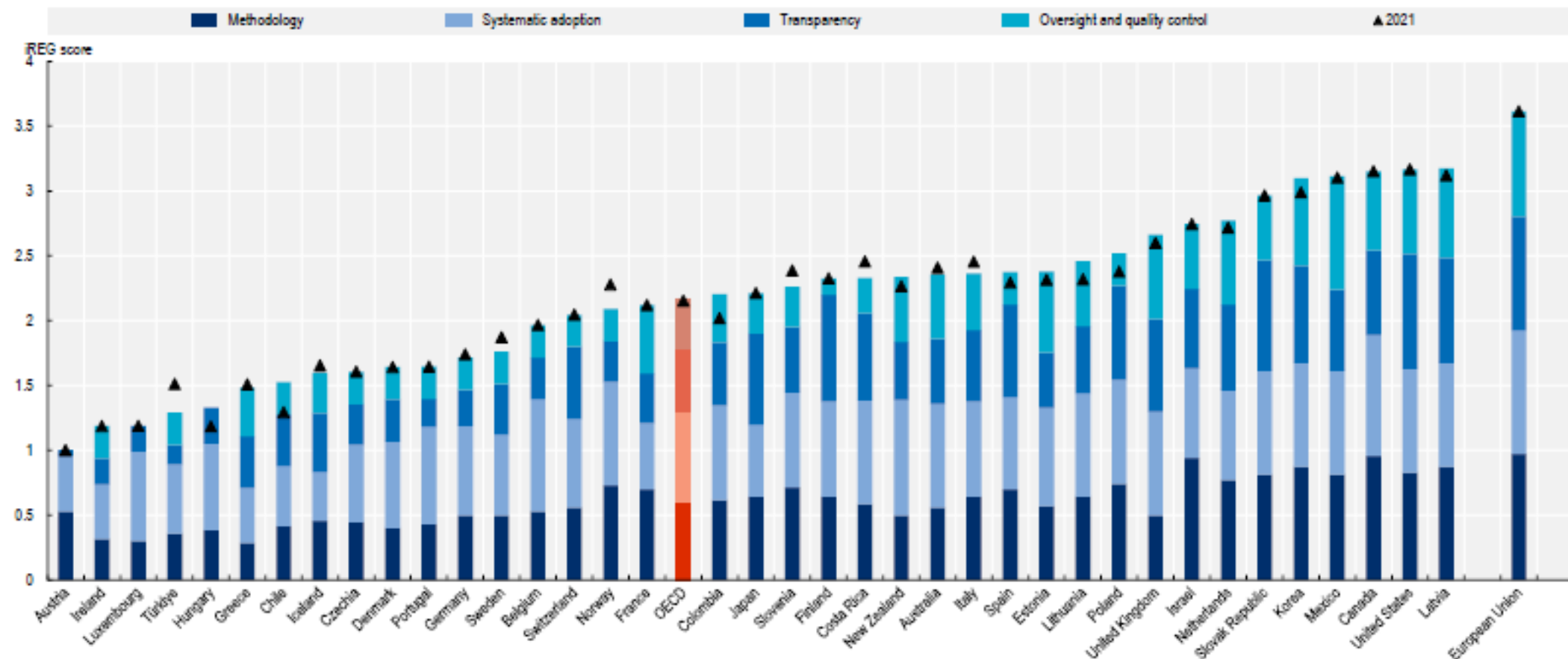

Note: The more regulatory practices as advocated in the 2012 *Recommendation of the Council on Regulatory Policy and Governance* a country has implemented, the higher its iREG score.

Source: Indicators of Regulatory Policy and Governance (iREG) Surveys 2021 and 2024.

Figure 5.2. Composite indicators: Regulatory impact assessment for developing subordinate regulations, 2021-24

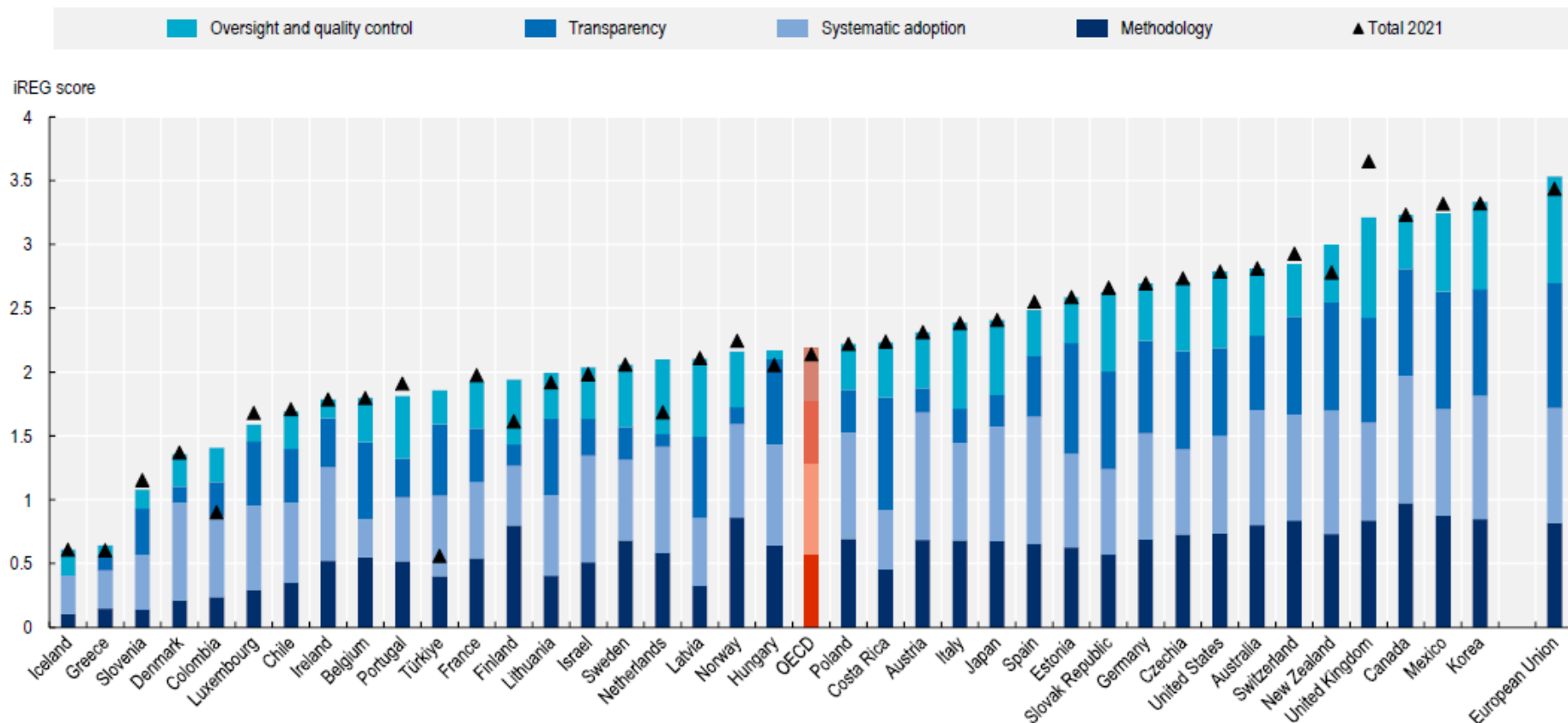

Note: The more regulatory practices as advocated in the 2012 *OECD Recommendation of the Council on Regulatory Governance and Policy* a country has implemented, the higher its iREG score.

Source: Indicators of Regulatory Policy and Governance (iREG) Survey 2021 and 2024.



Figure 5.4. Composite indicators: *Ex post* evaluation of subordinate regulations, 2021-24

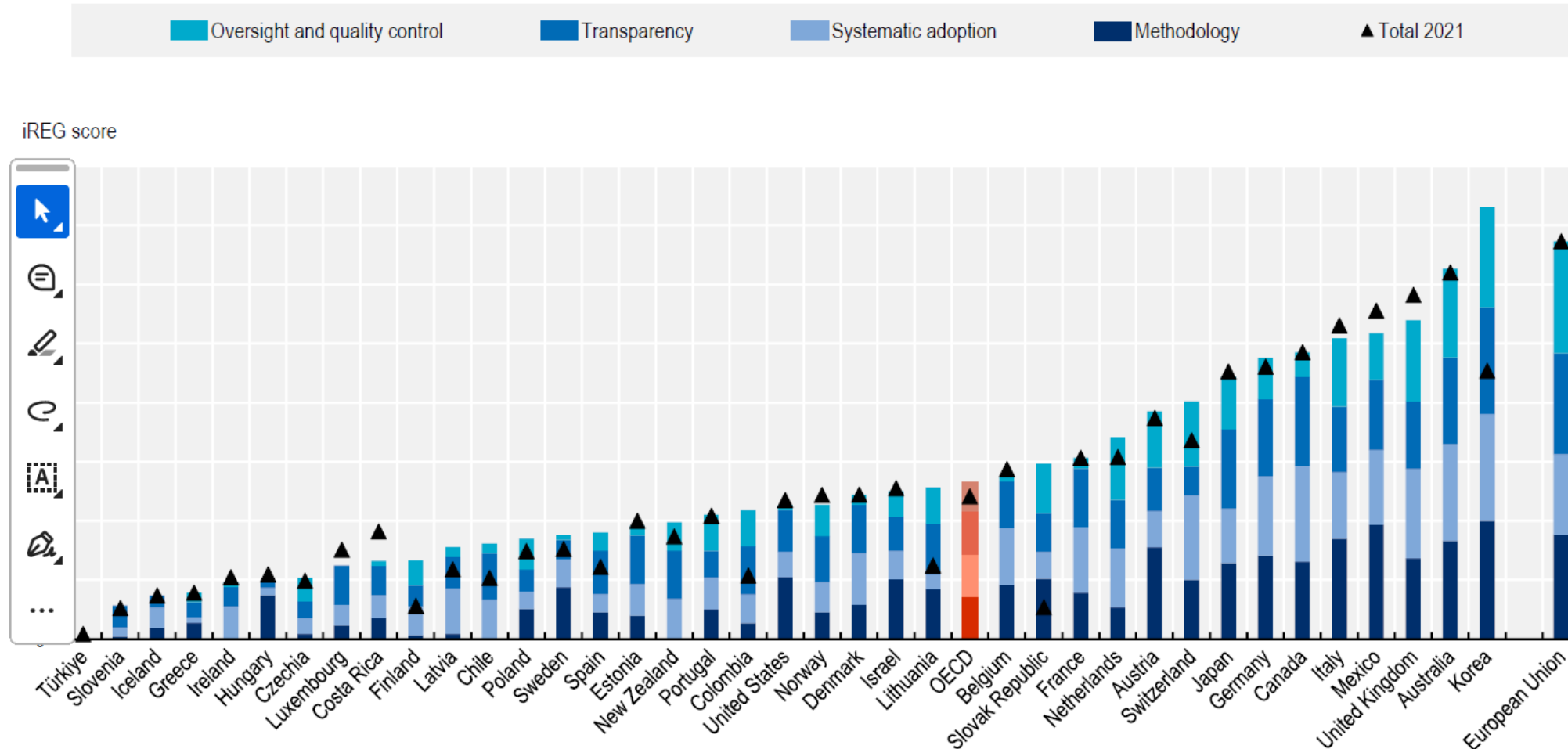



La práctica regulatoria:

- Cumplimiento Regulatorio y Fiscalizaciones (CRF)
- Gobierno Regulatorio Ágil (Ágil)
- Cooperación Regulatoria Internacional (CRI)

2. Aspectos clave para una implementación exitosa

- Uso intensivo de datos
- Disposición a experimentar (y aprender de los errores)
- Compromiso con una amplia gama de partes interesadas

1. Cómo contribuyen al desarrollo

- El cumplimiento adecuado y sencillo de las reglas y normas ayuda a las empresas a ser globales (CRF)
- Aprovechar la innovación y los datos puede hacer que el marco regulatorio sea más adaptable para que las empresas puedan aprovechar la tecnología (Ágil)
- Coherencia y convergencia de normas entre países en beneficio mundial (CRI)

3. Contribución de la OCDE

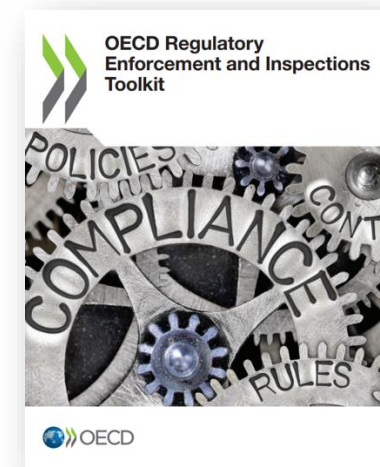
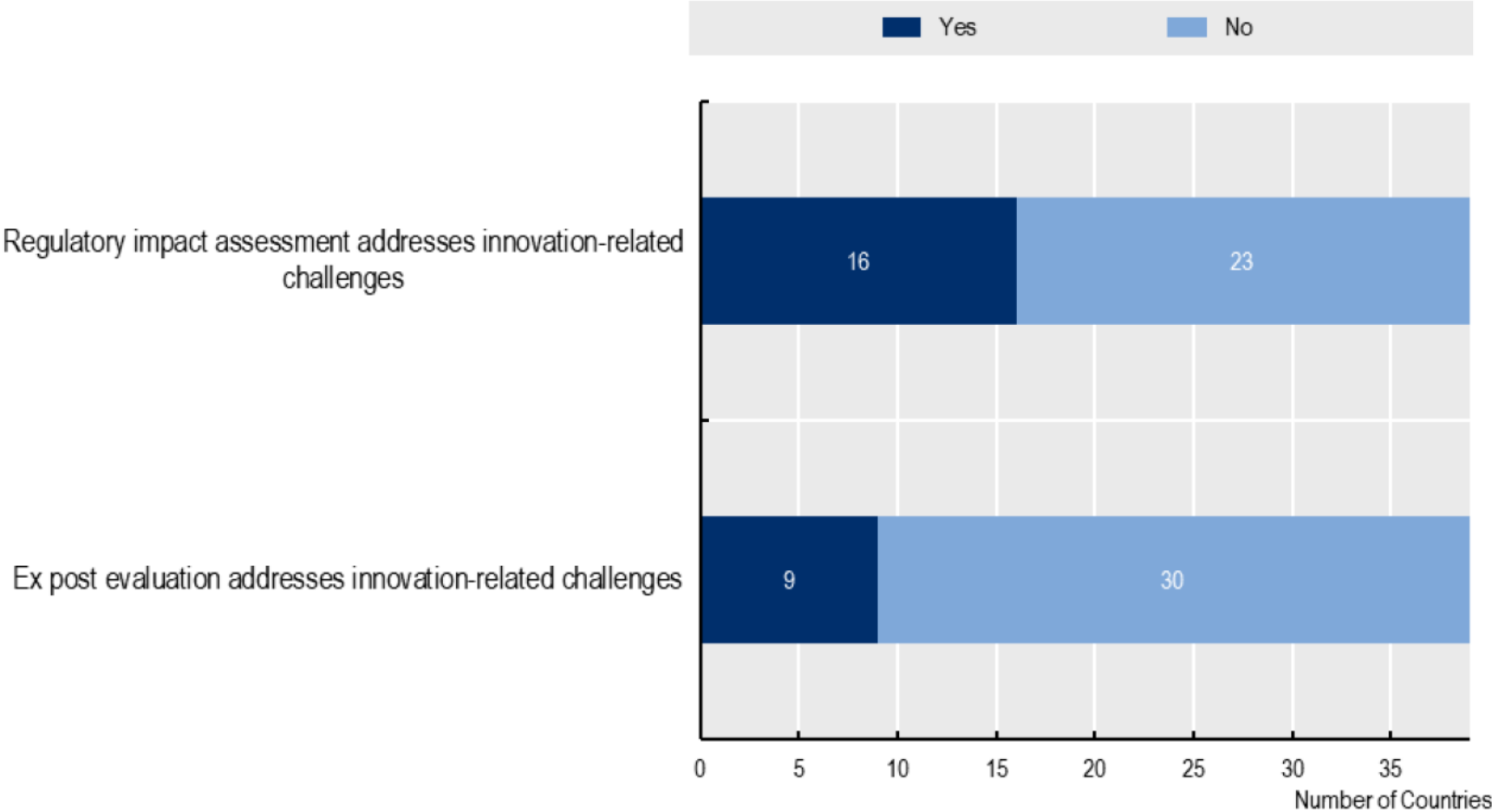



Figure 4.1. A minority of OECD countries address innovation-related challenges in regulatory impact assessments or *ex post* evaluations



Note: Data are based on 38 OECD Members and the European Union.
Source: Indicators of Regulatory Policy and Governance (iREG) Survey, 2024.



Visión general de la OCDE sobre política regulatoria

Mejores regulaciones para las personas y el planeta

Ayudar a los países a utilizar eficazmente las regulaciones y los instrumentos de gestión regulatoria para lograr las prioridades de los gobiernos en las esferas económica, ambiental y social.



¡GRACIAS!

OCDE POLÍTICA REGULATORIA

Síguenos en nuestras
redes sociales



<https://linktr.ee/ocde.regmx>

Manuel Gerardo Flores



Coordinador del Programa de
Política Regulatoria en América
Latina de la OCDE



<https://linktr.ee/gerardoflores>

